ESCOLHA O DESTINO E DESCUBRA COMO POUPAR NA VIAGEM

Confira estas dicas

A caminho do emprego? Regresso a casa com passagem pelo supermercado? Vai levar e trazer as crianças da escola, e é dia de atividades depois das aulas? O dia pode ser longo, mas o caminho para a poupança é mais curto.

Conheça 4 rotas para gastar menos em mobilidade e descubra as melhores dicas para poupar em cada uma delas.

Transportes públicos

Pode instalar aplicações que ajudam a perceber que transportes pode usar para chegar ao emprego ou à escola, quanto tempo demora o próximo autocarro, ou as alternativas, caso existam atrasos ou falhas. Alguns exemplos:

- **Moovit**
- **Proximometro**
- **Anda**
- **Lisboaviagem**
- **Move-me**
- **Itinerarium**

Aproveite os descontos para famílias ou reformados.

Se tem filhos, aproveite as vantagens dos passes que lhes são dedicados, ou ainda as viagens gratuitas oferecidas por alguns municípios.

São vários os locais onde pode deixar o seu carro, num parque da estação de metropolitano ou de comboio, e seguir viagem de transporte público para as **zonas centrais da cidade.** Informe-se junto das operadoras da sua área de residência.

Vai usar transportes públicos? Cuidado com as multas

Um esquecimento ou uma distração podem custar algumas dezenas de euros, por isso o melhor é verificar se tem título de transporte válido antes de entrar no autocarro, no comboio ou no metro. E que além de multa, pode até ter problemas com as Finanças. Este **artigo da *Saldo Positivo*** explica o que está em causa.

Gastar menos ao volante

Uma **condução sustentável** poupa o carro, combustível e o ambiente. Veja algumas dicas:

- Retire toda a carga desnecessária da mala e bancos traseiros: menos peso, mais poupança em combustível;
- Desligue o ar condicionado: pode diminuir o consumo de combustível até 20%. Se o ligar, feche as janelas;
- Reduza a velocidade: viajar a 80 Km/h em vez de 100 Km/h pode economizar 15% do combustível;
- Desligue o motor quando o carro estiver parado: um automóvel gasta aproximadamente 1 litro de combustível por hora ao ralenti (motor ligado, carro parado);
- Conduza suavemente: acelerações e travagens repentinas desgastam o carro;
- Verifique regularmente a pressão dos pneus;
- Evite caminhos com pavimento em mau estado;
- Conheça mais dicas no **Manual da Ecocondução do IMT.**

Tome Nota:
Se usar o carro, lembre-se das **despesas a suportar** e ainda de alguns cuidados para **poupar nos combustíveis**.

8 dicas para poupar combustível ao abastecer

01 Procure abastecer nas horas de menor calor, ao início da manhã ou ao fim da tarde.

02 Compare os preços dos combustíveis antes de abastecer.

03 No site da **Direção-Geral de Energia e Geologia** encontra a lista de postos com os combustíveis mais baratos e comparadores de preços.

04 Evite andar na reserva. Evite as impurezas que se acumulam no depósito.

05 Evite abastecer durante e logo após o carregamento do posto. Deixe que os sedimentos assentem.

06 Evite pressionar demasiado a pistola de abastecimento para que a gasolina não evapore.

07 Certifique-se que tem o depósito bem fechado, verifique a tampa antes de arrancar.

08 Informe-se sobre descontos e promoções.

Quando vai levar o carro à inspeção?

Um carro inspecionado está em segurança, funciona melhor e, por isso, ajuda a poupar. A inspeção automóvel é obrigatória e tem regras que pode conhecer neste **artigo do Saldo Positivo.**

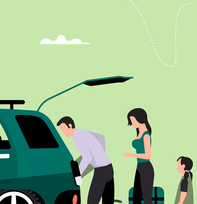

Mobilidade partilhada

- Organize uma escala de boleias com os pais de colegas dos seus filhos;
- Adote o *carpooling*, partilha de veículo e despesas entre várias pessoas, nas deslocações para o trabalho;
- Existem opções de *carpooling* e de boleias para outro tipo de viagens:

  BlaBlaCar
  Boleia.net

- Para deslocações curtas na cidade, alugue bicicletas ou **trotinetes**
- Recorra a plataformas como a Uber ou a Bolt, se quer andar pela cidade sem se preocupar com o estacionamento;
- Também é possível recorrer ao *carsharing* através do aluguer do automóvel de outra pessoa, durante um período de tempo. Eis alguns exemplos:

  Emov.eco
  Drivalia
  CarAmigo

Mobilidade verde

A mobilidade verde passa, entre outros hábitos, por andar a pé sempre que possível, **trocar a carro pela bicicleta** nos seus passeios de fim-de-semana ou mudar para um carro movido a eletricidade.

Ter um **carro elétrico** pode permitir poupanças significativas:

- A manutenção é mais simples e barata;
- De acordo com as contas da **Associação de Utilizadores de Veículos Elétricos,** o abastecimento é mais barato que a gasolina ou gasóleo;
- Alguns municípios garantem estacionamento gratuito;
- Pode usufruir de pontos de carregamento gratuitos;
- Não paga **ISV nem IUC;**
- Pode beneficiar dos **incentivos financeiros** do Fundo Ambiental (também acessíveis para bicicletas e motociclos);

Música alta no carro? Pense duas vezes

Se gosta de pôr a música no volume máximo enquanto está na estrada a caminho de mais um dia de trabalho, saiba que esse hábito pode valer-lhe uma multa. O mesmo acontece com buzinas, alarmes ou motores demasiado barulhentos. Saiba tudo sobre os limites de ruído dos automóveis **neste artigo.**

O QUE A CAIXA PODE FAZER POR SI?

E se a mobilidade familiar pudesse resultar do compromisso entre os seus objectivos, **as exigências ambientais** e financeiras de cada momento?

Saiba Mais Aqui

Saldo Positivo