RECICLAGEM

Como fazer a sua parte por um planeta melhor?

Em Portugal, produzimos

5,28 milhões

de toneladas de resíduos em 2020

Cada português produziu

512 Kg/ano

No entanto, apenas

989 toneladas

de resíduos foram recicladas

O que acontece ao nosso lixo?

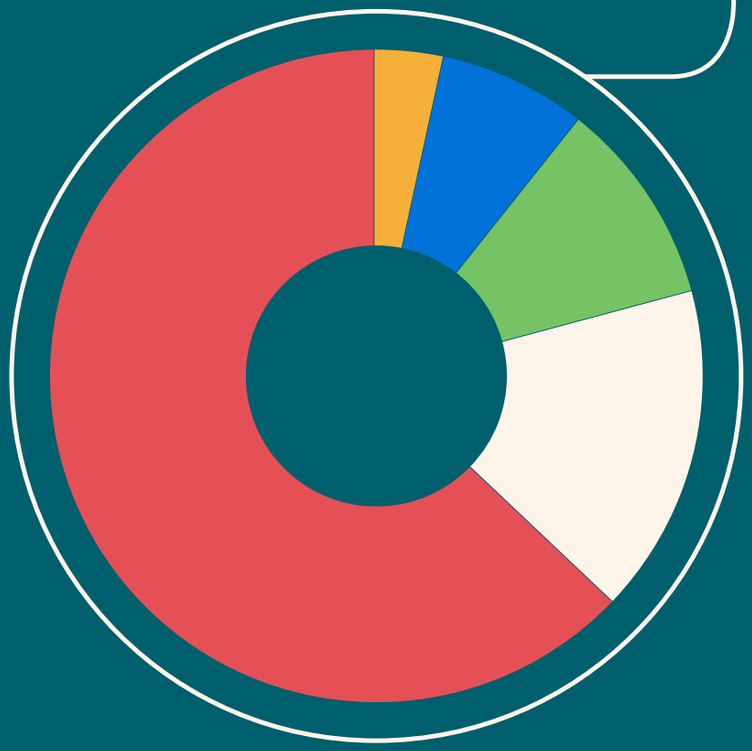

Aterro | 64,3%

Valorização energética | 17,4%

Reciclagem | 8,9%

Compostagem | 7,2%

Outros | 2,2%

FONTE:
Agência Portuguesa do Ambiente (dados de 2020)

3 razões para reciclar

1. Poupar recursos naturais
Reciclar permite diminuir o corte de árvores para produzir papel. Reduz o consumo de petróleo para fabricar **plástico** e a retirada de areia do leito dos rios para fazer vidro.

2. Poluir menos
Reciclar materiais gasta menos energia do que fabricá-los a partir de matérias-primas e emite menos gases com efeito de estufa, responsáveis pelo aquecimento global.

3. Reduzir resíduos
Quanto menos resíduos forem para um aterro sanitário, mais tempo este pode ser usado, evitando a construção de novos aterros.

O que está a ser feito para combater o aquecimento global?

Saiba mais neste artigo do Saldo Positivo

Como separar o lixo?

ECOPONTO AMARELO

Plástico e metal

Plástico: 11,42% dos resíduos produzidos em Portugal

Metal: 1,96% dos resíduos produzidos em Portugal

Depositar: Pacotes de bebidas, embalagens de plástico, latas, sacos de plástico

Não depositar: Pilhas, eletrodomésticos, canetas, fraldas, escovas de dentes, película de celofane, CD e DVD

O metal transforma-se em novo alumínio, usado em latas e bicicletas

ECOPONTO AZUL

Papel e cartão

Papel e cartão representam 10,06% dos resíduos produzidos em Portugal

Depositar: Caixas de cartão, revistas, jornais, papel

Não depositar: Papel vegetal, fraldas, papel sujo, produtos tóxicos, papel plastificado, autocolantes

Transforma-se em papel reciclado para jornais, cadernos, caixas

ECOPONTO VERDE

Vidro

O vidro representa 7,23% dos resíduos produzidos

Depositar: Garrafas, frascos, boiões

Não depositar: Louças, cerâmicas, vidro plano, janelas, cristais, espelhos, lâmpadas, frascos de medicamentos

Transforma-se em novas garrafas

O plástico é lavado, triturado e processado. Transforma-se em mobiliário urbano, roupa, tubos, vasos, calçado

Como gastar menos embalagens de plástico?

Saiba mais sobre a recarga de produtos no Saldo Positivo

O que acontece às embalagens que coloca no ecoponto?

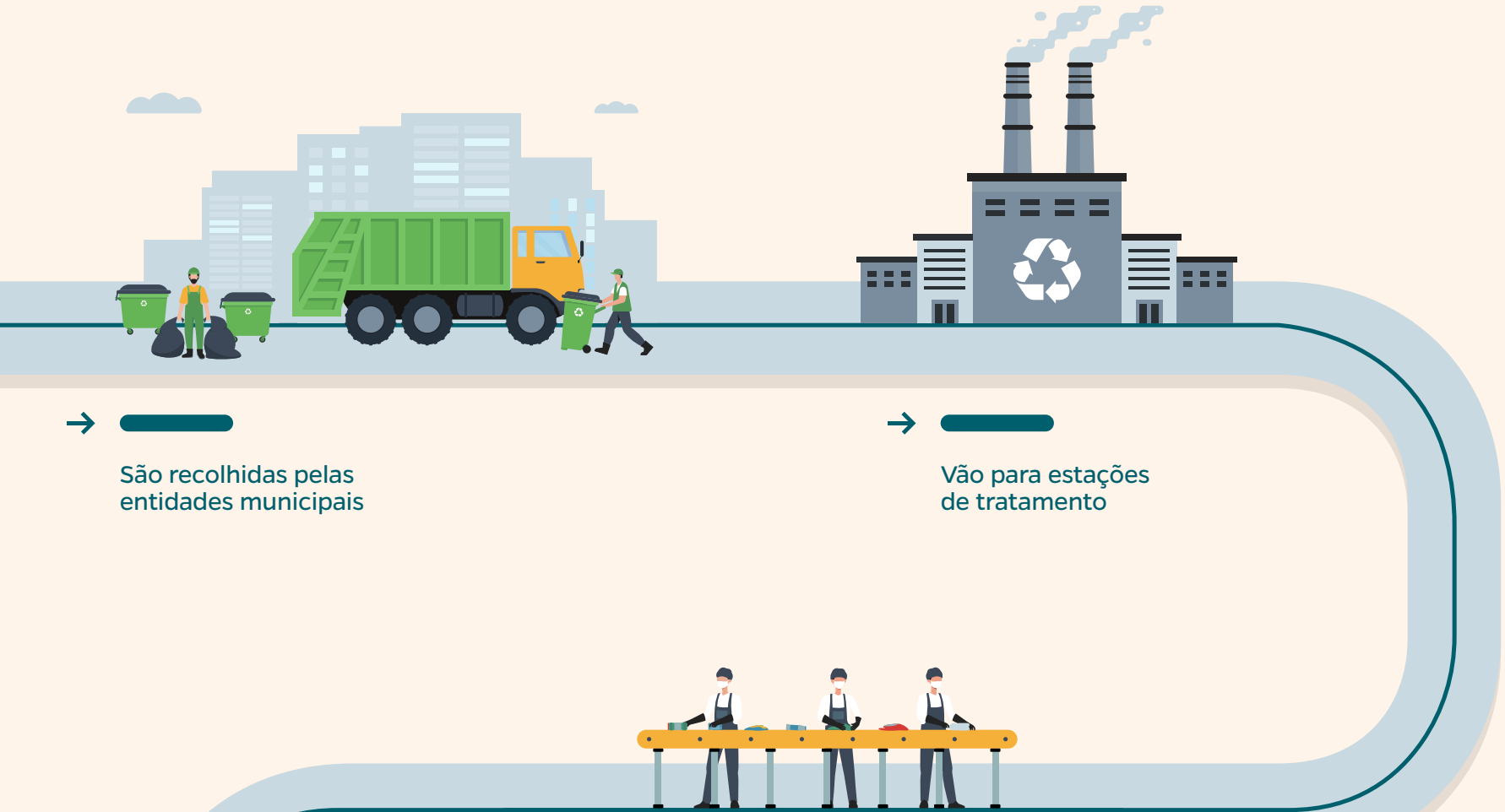

É feita a triagem, para retirar o que não pertence ali

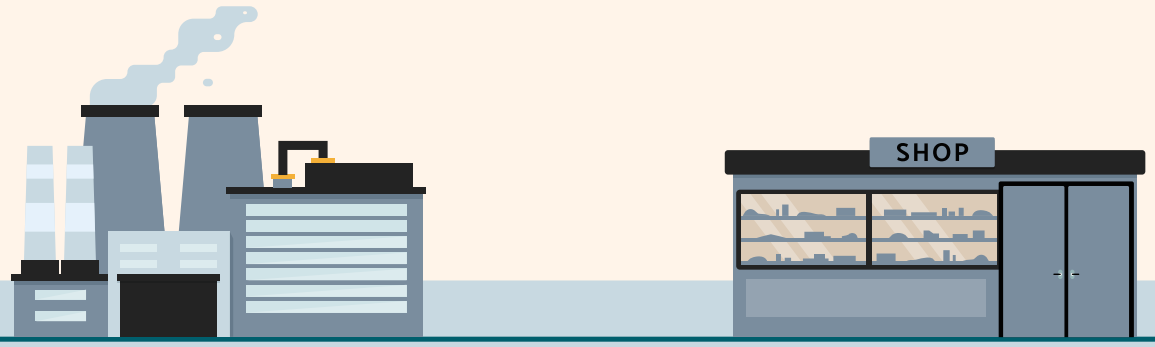

Seguem para a empresa de reciclagem

Dão origem a novos objetos

Onde colocar?

Rolhas de cortiça
Através do projeto Green Cork pode entregar as rolhas usadas em alguns supermercados ou centros comerciais aderentes. **Consulte no site** os pontos de recolha.

Roupa e calçado
Vários municípios têm ecopontos específicos para estes materiais. Se não estiverem danificados, pode entregar diretamente a uma instituição ou até mesmo vender.

Móveis
Algumas instituições de solidariedade recolhem móveis em bom estado. As autarquias também fazem a recolha ao domicílio em dias específicos. Informe-se junto do seu município.

Eletrodomésticos
Quando compra um **eletrodoméstico novo**, o vendedor tem de receber o antigo. As lâmpadas e aparelhos que já não são usados podem ser deixados no Ponto Electrão. Para equipamentos grandes pode dirigir-se a um ecocentro. **Consulte os locais** mais próximos de si.

Pilhas
As pilhas devem ser depositadas no pilhão. Encontra-os em ecopontos de rua, mas também em lojas e supermercados que ajudam nesta recolha. Pode ainda deixá-las no **Ponto Electrão** mais próximo.

Óleos alimentares usados
Coloque o óleo alimentar usado numa garrafa de plástico. Quando estiver cheia entregue-a nos oleões disponibilizados pelos municípios.

Medicamentos fora do prazo
Entregue os medicamentos fora do prazo e as embalagens de medicamentos numa farmácia ou parafarmácia.

O QUE A CAIXA PODE FAZER POR SI?

O seus cartões bancários (de qualquer entidade) também podem seguir um ciclo de reciclagem adequado e que garanta a segurança dos seus dados. Entregue-os numa Agência da Caixa Geral de Depósitos, onde serão transformados em equipamentos para a comunidade.

Saiba Mais Aqui

Tome Nota

Cada embalagem reciclada continua o seu ciclo sem poluir o ambiente. Cada embalagem não reciclada é matéria-prima que não é aproveitada. Ajude a proteger planeta. Recicle.

Saiba mais detalhes sobre como defender o Ambiente em **Saldo Positivo**

Saldo Positivo